



スポーツも人生も
後半戦がおもしろい!
分かち合おうアロハの心

Hawaii アロハライフ通信



1月に開催されたソニーオープン・イン・ハワイで、出場した蟬川泰果プロと坂井会長のツーショット。

アロ～ハ

年明けと共に大盛況だったソニーオープン・イン・ハワイも終わり、ハワイは一旦落ち着きを取り戻したようです。2月9日に予定されております当協会の新年宴会も準備は順調。予想以上の出席者を見込んでいるようです。幸先良いスタートがきれたことをまず皆様に感謝申し上げます。

ハワイでは観光客も徐々に戻りつつありますが、まだ日本人ツーリズムの復活が先と予想されています。ただ、私は復活はすぐだと期待しています。円安も徐々に落ち着き、皆様が気軽にハワイにお越しになれる日が近いとなれば、あとは我々が皆様をハワイでお招きする準備を整えるだけです。魅力あるイベントや、人材を多く揃えて皆様をお待ちしております。ハワイでのご滞在が豊かになるのが私たちの務め。ぜひご期待ください。

さて、私ごとですが、昨年6月に前立腺癌を煩い、9月より治療に専念しておりました。おかげさまで経過は順調で、皆様に「I will be back!」と宣言していました通り、イベントなどに復帰することができました。ただ、当面は感染症への対策などで全てのイベントへの出席までは叶いませんが、皆様にまたお目にかかる日も近いと感じております。不在中は、副会長の皆様が会の運営をフォローしてくれました。心より感謝申し上げます。ご心配をおかけし、さまざまな援助をしていただきました会員の皆様にも、この場を借りて御礼申し上げます。

それでは本年も引き続き、何卒よろしくお願い申し上げます。 マハロ!



ハワイアロハライフ協会 会長
坂井諒三

SONY Open in Hawaii 2024 観戦記

今年も1月11日～14日(本戦)に開催された“SONY Open in Hawaii”を観戦してきました。日本からは松山、久常、蟬川、桂川、平田、金谷、岩崎、中野(アマ)の8選手が出場し、日本からの応援団も加わり、大変賑わった大会となりました。また2013年の全米オープンチャンピオン、Justin Roseや昨年の全英オープンチャンピオン、Brian Harmanといったメジャーチャンピオンの出場も大会を盛り上げた要因の一つだったと思います。結果は米国のGrayson Murrayが3人でのプレーオフ1ホール目で劇的なバーディーパットを決めツアー2勝目を獲得、日本人選手は4選手が予選を通過し、松山、久常、蟬川の3選手が通算9アンダーで30位タイ、桂川が1アンダーで74位タイでした。日本人選手が優勝戦線に加われなかったのはとても残念でしたが、3日目には11アンダーで4位タイだった蟬川選手が“泰果(タイガー)”という名前ということもあって注目を浴びていました。(タイガーウッズに因んでお父様が命名)

その蟬川プロ、2022年にはアマチュアでパナソニックオープンと日本オープンを制し、プロ入り後の2023年には関西オープンと日本シリーズJTカップを制している逸材ですが、大会出場が決まった後坂井会長のところに「SONY Openで優勝したいので、練習ラウンドさせてください！」と連絡があったそうです。坂井会長はWaialae CCでの練習ラウンドの後、焼き肉もご馳走したそうですが、大変素晴らしい好青年、その意気込みに拍手を送りたいとおっしゃっておいりました。

昨年も短い観戦記を書かせていただきましたが、大会そっちのけで、SONY Guest用のSky-Boxで飲み食いしていました。今年は大会全体の様子をお伝えたく、コース内を回ってみました。ビールや食べ物を売っているブースがあったり、お気に入りの選手に張り付いてコース内を移動している観戦者がいたり、天気が良かったことありますが、とても明るいお祭りのような雰囲気でした。日本で行われるトーナメントも過去に観戦したことがありますが、もっと明るい雰囲気です。これがPGAのトーナメントなんだな、と改めて実感しました。会員の皆さまもこの時期にハワイを訪れて、PGAトーナメントの雰囲気を味わってもらえたらいいなと思いました。

追記:個人的には昨年の全英オープンチャンピオン、Brian Harmanを応援していました。彼は身長170cmとツアー選手の中ではとても小柄で頭はスキンヘッド!レフティーで小さな巨人といった感じの選手です。

(文責:西村洋志事務局長)



SONY Open in Hawaiiが開催されるWaialae Country Clubの名物16番ホールグリーン奥にはWaialaeの“W”の形で生えているパームツリーが象徴。坂井会長曰く、“あれは早稲田のW”とのこと・・・(?)

Event Topics ソニーオープン・イン・ハワイ



世界で最も美しい永久管理霊園

大好きなハワイの
永眠権®を

無料

ランチ
つき

生き活
セミナー

Vol. 5
2/10
(土)
10~12時

Vol. 6
2/24
(土)
10~12時

Vol. 7
3/11
(月)
10~12時

会場:ウルフ・ギャングステーキハウスワイキキ
(プライベートルーム)

定員:8名様(先着)

連絡先: 花水恵美



セミナーのご参加は
上のQRコードを
読み取りご入力を。



霊園のHPは下のQR
でアクセスできます。
霊園見学のご予約も
随時受付中

☎ 808-636-3175

VALLEY OF THE TEMPLES
MORTUARY
FUNERAL, CREMATION & CEMETERY

セミナー講師 花水 恵美

『日本とハワイのお墓事情の違い』
散骨・墓じまいを考えている
墓守がいらないとお悩みの方へ

元気アラワイ・プロジェクトにご参加を！

皆さんはワイキキのそばにあるアラワイ運河をよくご存じかと思います。
あまりきれいな運河ではないですよ。この運河を人が泳げるくらいきれいに
しようという運動がこの「元気 Ala Wai Project」です。
ヘドロを溶かす EM 元気玉（団子）を皆さんで作
り、それを運河に投げ込む、という社会貢献活動に
皆さん参加しませんか？ 参加費は元気玉の材料費 \$10 です。
皆さんと一緒にアラワイ運河をきれいにしたいと思います！

日時

2024年2月25日（日） <次回は3月10日開催>
14時00分～16時30分（集合14時00分）

□場所

Waikiki Community Center

住所：310 Paoakalani Ave, Honolulu, HI 96815

□集合場所

Waikiki Community Center

住所：310 Paoakalani Ave, Honolulu, HI 96815

□参加費

会員・非会員ともに、\$10 / 一人
(現金のみ)



レアル・マドリード サッカーキャンプ開催のお知らせ

レアル・マドリード財団は、サッカーキャンプをハワイで開催します。

選手を訓練すると同時に、「敬意、努力、野心、チームワーク、そして謙虚さ」を学ぶプログラム。

レアル マドリード財団キャンプ in ハワイは、世界中のサッカー愛好者に独自の方法論を伝授し、スキルを磨く機会を提供します。

日程：

2024年3月18-22日

場所：

Mary, Star of the Sea
Elementary/Middle School

<https://starofthesea.org/>



お申し込みはこちらから

<https://www.frmclinicshawaii.com/hawaii>

5 DAYS CAMP SPRING MARCH 18-22

6-8 years old

9-11 years old

DAILY SCHEDULE

08:30
Register & Meet up

09:00-10:30
Workout 1

10:45-11:45
Workout 2

11:50
Parent Pick-Up

*Certificate presentation on last day

DAILY SCHEDULE

12:30
Register & Meet up

13:00-14:30
Workout 1

14:45-15:45
Workout 2

15:50
Parent Pick-Up

*Certificate presentation on last day



CAMP ADDRESS

Mary, Star of the Sea Elementary/Middle
School
4469 Malia Street
Honolulu, Hawai'i 06821



「ワインエコノミクスを知る」



会員の皆様のなかにもワイン好き・ワイン通の方は多いと思いますが、ワイナリーの経営や、ワインの質と価格・売上との関係などについて考えたことはあるでしょうか？日本ではまだ知名度は低いものの伝統的なワイン輸出国では既に定着している、このワインエコノミクスという分野について、日本の第一人者である中央大学商学部の原田喜美枝先生に解説していただきます。当日は、Zoomを併用したハイブリッド開催としますので、「侮れない実力を持つ日本ワイン」のテイastingは叶わないものの、オンライン参加も歓迎いたします！

日時：2024年3月25日（月）15：00～17：00

会費：3,000円（現地参加／ワインテイasting付）

又は 1,000円（オンライン受講）

定員：20名（オンライン受講を除く）

場所：西遊旅行 本社会議室

東京都千代田区神田神保町2-2 共同ビル神保町3階

申込：川口 (rumochan.k@gmail.com)

TEL 090-9002-9121)



〈原田 喜美枝氏プロフィール〉

中央大学商学部教授。専門は経済学、金融論。財務省 関税・外国為替等審議会委員、証券経済学会理事、三菱UFJ投信社外取締役 等の要職を務める傍ら、アメリカン・ワインエコノミスト学会のメンバーでもあり、中央大学のオープン講座でのワイン講座講師、YouTube番組「知の回廊」出演、『Wines of Japan 日本のワイン』共同執筆（2018年国際ブドウ・ワイン機構賞受賞）等、ワインエコノミクスの分野でも積極的に活動している。



2024年2月 イベント予定

1月	2024年2月						3月
月	火	水	木	金	土	日	
			1 エバピーチでHALEゴルフ	2 特別サポート会員限定・ホア カレイCCでプレー ハレの会・麻雀クラブ（上 級・中級者向けクラス）	3 気功エクササイズ Walking Soccer	4 特別サポート会員限定・ホア カレイCCでプレー	
5 【オンライン】ウクレレクラ ス 大人の小学生英会話サロン 楽しくピククルボール！	6 みんなの絵画教室 HULA Lesson 和太鼓教室	7 みんなのラジオ体操 & 心と 体に優しいフラダンス 皆で楽しい中級英会話サロン	8 ロイヤルクニアでハレゴルフ	9 特別サポート会員限定・ホア カレイCCでプレー ハレの会 新年会2024	10 気功エクササイズ 生き活セミナー（永遠に自分 らしく） Walking Soccer	11 特別サポート会員限定・ホア カレイCCでプレー	
12 【オンライン】ウクレレクラ ス 大人の小学生英会話サロン 楽しくピククルボール！	13 みんなの絵画教室 HULA Lesson 和太鼓教室	14 みんなのラジオ体操 & 心と 体に優しいフラダンス 皆で楽しい中級英会話サロン	15 ハワイプリンスゴルフクラブ	16 特別サポート会員限定・ホア カレイCCでプレー ハレの会・麻雀クラブ（上 級・中級者向けクラス）	17 気功エクササイズ Walking Soccer	18 特別サポート会員限定・ホア カレイCCでプレー	
19 大人の小学生英会話サロン 楽しくピククルボール！	20 みんなの絵画教室 HULA Lesson 和太鼓教室	21 みんなのラジオ体操 & 心と 体に優しいフラダンス 皆で楽しい中級英会話サロン	22	23 特別サポート会員限定・ホア カレイCCでプレー	24 気功エクササイズ 生き活セミナー（永遠に自分 らしく） Walking Soccer	25 特別サポート会員限定・ホア カレイCCでプレー 元気アラワイプロジェクト	
26 【オンライン】ウクレレクラ ス 大人の小学生英会話サロン 楽しくピククルボール！	27 みんなの絵画教室 HULA Lesson 和太鼓教室	28 みんなのラジオ体操 & 心と 体に優しいフラダンス 皆で楽しい中級英会話サロン	29				

ご注意

スケジュールの変更もございます。

詳しくはお問い合わせください。アロハデスク ☎(808) 428-5808 info@hawaiialohalife.org

最新情報

新講座 楽しくピククルボール！ 毎週月曜日に開催 午後4時～5時30分
Paki Community Park内 バスケットコート

毎週月曜日開催の「ウクレレサークル」

毎週水曜日開催の「初歩の英会話サロン」 **オンラインで開催**

ウクレレサークル > 担当・深田マコ mako@hawaiiseniorlife.org

英会話サロン > 担当・塚原勉 tsukahara@hawaiiseniorlife.org

毎週金曜日、「ハレの会・麻雀クラブ」開催しています！ > 担当・西村
第1・第3金曜日は上級者・中級者向け、第2・第4金曜日は初心者向けクラス

気功エクササイズ（担当：野田省三）毎週土曜日、朝7時30分。於アラモアナ公園マジックアイランド
みんなのラジオ体操（担当：塚原勉）毎週水曜日、朝8時30分。於アラモアナ公園マジックアイランド

みんなの絵画教室（担当：塚原勉）

毎週火曜日に開催

フラ教室&キルト教室（担当：朝比奈マナ）

毎週火曜日11:00～12:00（フラ） 場所：ウラクタワー4階ラウンジ

毎週木曜日10:30～11:30（キルト） 場所：アロハオフィス

ウォーキングサッカー（担当：平岡）

毎週土曜日午前9時半集合、午前10時からキックオフ

ハワイ「おまかせ」ブームの裏事情

最近のハワイのグルメムーブメントは、「おまかせ」です。最近、日本語を話さないハワイローカルも「OMAKASE！」と叫んでいます。ブームの舞台はお寿司屋さん。おまかせ寿司がハワイで大流行中です。

おまかせと言えば、寿司店の大将がその日に仕入れ状況によっておすすめのネタをカウンターで握ってくれるイメージですよね。選ばなくても、その日の新鮮な、プロの選択眼で見極めたネタが提供されるのですから、お客のほうは楽ちん。ただ、料金がいくらになるかは気がかり・・・というのが定番でした。「車をまつ君の横でぼくは時計を気にしてる・・・」という名曲『名残り雪』の替え歌で「ネタを待つ君の横でぼくは値段を気にしてる・・・」という替え歌もありました笑。

さて、ハワイのおまかせ。元々は、「すし銀座おのでら」「すし匠」「まる寿司」などの1人250ドル、300ドルという高級寿司店がスタートでした。それが最近、安価なおまかせ寿司を提供するお店が増殖しています。

私の印象では、このブームに火をつけたのが、2022年にカパフル通りにオープンした「オマカセ by Aung」。ニューヨークで修業したというローカルボーイや、グッチの帽子をかぶって握る斬新なスタイルで、\$130でおまかせを提供。さらにお酒持ち込み（BYOB）というスタイルがリーズナブルにお寿司を楽しめると人気が沸騰しました。寿司はしっかりと手を加えた江戸前寿司で、日本人の私にも納得の味わいでした。

その後、このスタイルで100ドル台前半というおまかせ寿司が大増殖。最近できた店だけでも、元凛花の寿司職人が開いた「すし魚神」(\$150)、ゴールデンポークラーメン系列の「すし久」(\$100)、メキシカンレストランの奥にできた「梟(ふくろう)」(\$90)ワイアラエ通りの「ひひまめ寿司」(\$175)、カピオラニ通りの「おまかせ by Toshi」(\$100)、ワードからレストランロウに移転した「@ SUSHI」(\$100) などなど・・・。カリヒで営業していた老舗の寿司店「與平寿司」はカハラに新店をオープンして、おまかせスタイルになりました。お酒のペアリングもあるそうです。ハレの会が忘年会とECMを開いた「SUSHI YU」もおまかせ寿司店のうちの一つ。ワイキキのレストランサントリーの奥にある寿司コーナー「季和(ときわ)」も、最近はおまかせスタイルになりました。

さて、ジャーナリスト岩瀬英介としては、こんな紹介で終わりません。いったい、なぜこんなおまかせ寿司ブームが起きているのか?? それには昨今の「商業店舗の許認可問題」があります。商業店舗を開く際には、キッチンの衛生面や設備面でのチェックがあり、許可がおりないと営業ができません。この許認可を担うハワイ州の部署が深刻な人手不足。以前は、いわゆるコネや一種の「賄賂」のような風習もあり手を尽くせば早くなるという”裏ルート”も存在したようですが、一説によるとそんな汚職職員が一斉に検挙され、健全化されたのは良いものの、一気に人手不足になり同時に融通も効かなくなったという状態。それで現在は、許可を得るのに、10ヶ月以上かかるそうです。

これから飲食店を開こうという人には、たまったものではありません。中には、許可がおりずに店が開けないまま1年以上もテナントの家賃を支払い続けているという店も・・・。こんな例が決して珍しくないのがハワイなのです。

それで、おまかせです。よく考えてみれば、お寿司は焼き物や揚げ物を提供しなければ、ネタをあぶるバーナーがあれば出来ちゃいます。きっちとしたキッチン設備がなくてもオープンできてしまうんです。元々飲食店だった物件を借りれば、元カフェだった程度の設備でも営業できます。さらに、おまかせはメニューを店が決めるわけですから、仕入れる材料に無駄がない。お店としては、良いことづくめとも言えます。

そんな背景で増殖を続ける「おまかせ寿司」店の数々。まずは、細かいことは気にせず、お店に全てをおまかせして美味しいお寿司を楽しんでみようではありませんか。勢いあまって、お会計まで他人様におまかせしたりしないでください。はっはっは。

岩瀬英介＝東京深川出身。早大法卒。小学館での編集者生活を経て2009年ハワイ移住。ハワイのさまざまなメディアを手掛ける。「Forbes Japan」コラムニスト。



朝のラジオ体操の会でプリントを配布して大好評♪

塚原勉さん「ツトムのウンチク」お届けします！

日本人がハワイへ来て、違和感を感じる事は??

1. 人が見ていなければ何でもOK!
日本人は人が見ていないときこそ真面目に、やることと小学校の掃除当番の際などに先生に言われた。
シニア世代に共通の概念である
2. 定刻と言う観念がない!
日本人は一分遅れても悪いと思うが、ハワイは学校で生徒が20分遅れても堂々と「おはよう」と言って教室に入ってくる
3. ハワイの道路工事は日本の10倍くらい遅い!
なぜなら、早く終われば職が無くなる・・
4. 横断歩道での歩行者は王様!
一歩でも歩行者が横断歩道に足を踏み出せば、車は止まらなければならない。
5. プライバシーに関わる事は絶対に駄目!
年齢・独身・既婚・何処に住んでいるか・仕事は何か・誰々に似ている・学校は・国は・家庭は・収入は等、
初対面ではご法度です

どうです、為になりましたか♪

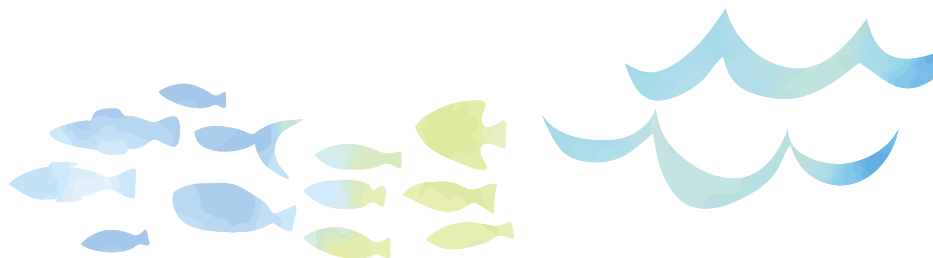

“ハレの会”を支える特別サポート会員の皆さま



株式会社ニエホールディングス



株式会社松屋アースホールディングス



株式会社リンカーハット



株式会社ダイイチインベストメント



株式会社ミス・パリ



株式会社ベルアセットホールディングス



株式会社めもるホールディングス



株式会社わか屋



ちとせビルグループ



株式会社ウェルホールディングス



クラレンス・リー・デザイン



株式会社イチご



株式会社シーズテクノロジー



ピーパーク・ホールディングス

グリーンジョビター株式会社

株式会社110 Group



医療法人五目会 吉田メディカルグループ



Senkara Hawaii, LLC

アールエムトラスト株式会社



岡山堂ホールディングス



全国警備保障株式会社

寄付の御礼 誠にありがとうございます。

ナイト レイコ 様

森田 敏宏 様

三上 誠司 様

大崎 孝三 様

糟谷 泰男/純子 様

橘田 正明 様

下吉 陽子 様

島田 裕美 様

菅原 裕典 様

White Yoshi 様

武井 豊 様

新規のご入会

橋本敏行 様

橋本美恵子 様

ルイス 玲子 様

仲脩 様

松永純行 様

イワサカズヨ 様

橘田正明 様

松元正夫 様

岩崎将人 様

Aoki Alan 様

ヴィジル 裕子 様

中川基成 様

中川 令子 様

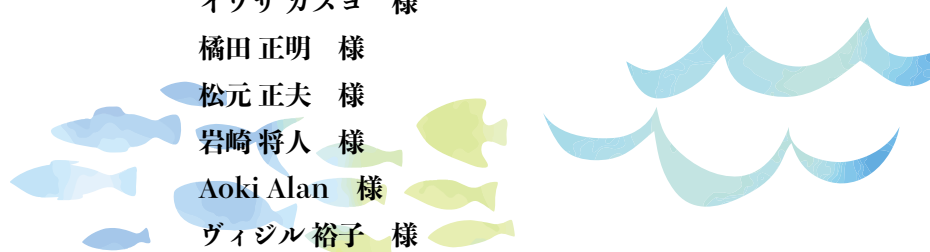

“ハレの会”を支える法人会員の皆さま

【米国】

R. Sakai Company
Resort Hawaii Realty, LLC
(<http://www.resorthawaii.us>)
Nashimoto & Associates
(<https://www.nashimoto.com/>)
First Hawaiian Bank
(<https://www.fhb.com/en/>)
Japan Airlines Corporation, Ltd.
(<https://www.jal.com/en/>)
Halekulani Corporation
(<https://www.halekulani.com/>)
Ocean Wind Realty, LLC
(<http://oceanwind-hawaii.com/>)
First Foundation Bank
(<https://firstfoundationinc.com/>)
Wincubic.com, Inc. dba Aloha Street
(<http://www.wincubic.com/en/>)
Starts International Hawaii, Inc.
(<https://startshawaii.com/>)
JTB Hawaii Travel, LLC
(<https://www.jtb-hawaii.com/jtb-hawaii-travel/>)
Hawaii Sekitei Corp dba Waikiki Joy Hotel
(<https://www.aquaaston.com/>)
Kualoa Ranch Hawaii, Inc.
(<https://www.kualoa.com/>)
Nikkan San/Japan Press Service, Inc.
(<https://www.nikkansan.net/>)
Tachibana Enterprises, LLC
(<https://www.tachibana.com/>)
Sachi Hawaii-Pacific Century Properties, LLC
(<https://www.sachihawaii.com/>)
Know's i-land international, Inc.
(<https://www.knowsi-land.co.jp/>)
Lighthouse Hawaii
(<https://lighthouse-hawaii.com/>)
NHK Cosmomedia America, Inc.
(<https://www.nhkcoshomedia.com/>)
TMS HAWAII, LLC dba HAWAII-ROAD
(<http://hawaii-road.com/>)
DOKYU USA, Inc.
(<http://tamafuji.do-kyu.com/>)
Kintetsu International Express (U.S.A.), Inc.
(<http://www.kintetsu-hawaii.com/index.php/corporate-en/>)

Central Pacific Bank
(<https://www.cpb.bank/>)
Liberty Mutual Insurance
(<https://www.libertymutual.com/>)
EOS Accountants LLP
(<https://www.eosllp.com/>)
Valley of the Temples
(<https://www.valley-of-the-temples.com/>)
Gateway Estates
(<https://askagateway.com/>)
RIZAP USA Inc.
(<https://sg.rizap-global.com/>)
(米国全28社)

【日本】

株式会社 十勝毎日新聞社
(<https://kachimai.jp/>)
一般財団法人 ロングステイ財団
(<http://www.longstay.or.jp/>)
株式会社 きくち体操
(<http://kikuchi-taisou.com/>)
医療法人 社団ケーイー
(<https://www.furuta-clinic.jp/>)
医療法人 北海道整形外科記念病院
(<http://www.hokkaido-seikei-kinen.jp/>)
株式会社 クイックレスポンス
(<http://www.t-k-p.co.jp/quickresponse/>)
株式会社 コスモファーマ
(<http://www.cosmo-ph.co.jp/>)
シーエムシー 株式会社
(<http://cmc-bus.com/>)
大井建設 株式会社
(<http://www.ooiks.co.jp/>)
株式会社 医学研修協会
(日本全10社) 2022年1月現在

ボランティア募集

ハワイアロハライフ協会では、ボランティアをしてくださる方を募集しております。会員による、会員のための楽しく充実したハワイライフを目指しています。アロハオフィスの窓口をはじめ、イベントの企画・運営などご興味のある方は、アロハオフィスまでご連絡ください。

“ハレの会”基本情報



ヒルトンハワイアン
ビレッジ内に
移転しました!!

NPOハワイアロハライフ協会 (ハレの会)

Hawaii Aloha Life Enrichment
Association (HALE)

【郵送】 P.O. Box 8232, Honolulu, HI 96830

【電話】 (808) 428-5808

【FAX】 (808) 396-1140

【Eメール】 info@hawaiialohalife.org

【ウェブ】 <http://www.hawaiialohalife.org>

HALE日本地区本部

【電話】 (03) 3407-1390

【FAX】 (03) 6893-7544

【Eメール】 hisleajapan@kjass.net



HALEアロハオフィス (アロハデスク&サロンde HALE)

【住所】 2005 Kalia Rd. Honolulu 96815
ダイヤモンドヘッド・タワー1階#410 (ヒルトンハワイアンビレッジ内)

【営業】 月・火・水・金・土(10:00am~3:00pm)

(※)アロハオフィスはレンタルオフィス、レンタルセミナールームとしてご利用いただけます。
詳しくはアロハオフィスまでご連絡ください。(担当:事務局・西村)

(※)当協会は米国内のチャリティ団体としてIRS(アメリカ合衆国内国歳入庁)から
正式に501(c)(3)の認可を受けておりますので、米国の納税者が支払う年会費
および寄付金は非課税扱いとなります。(FEIN: 39-2057525)



レストラントリー店頭に飾られた
「15周年感謝状」の前で(坂井会長)

ハワイに
ご旅行の際は
海外旅行
保険に!

楽しいハワイ滞在中、怪我や病気で病院に行かなければならない事例もしばしば散見します。

特にシニアの方の旅には海外旅行保険の加入が不可欠です。アメリカでは数日の入院や処置で数千万円単位で、日本では考えられない高額な医療費を請求されます。

安心してハワイご滞在をお楽しみになるためにも、必ず海外旅行保険(疾病特約付き)にご加入されることを強くお勧めします。

無料
健康相談

名医に相談できます

大山廉平ドクター

元読売クリニック院長、
元東京都済生会中央病院副院長

Eメールでお気軽にご相談ください。ご希望の方は

①氏名 ②会員番号 ③返信用Eメールアドレス
④病歴 ⑤相談内容

を下記メールアドレスにお送りください。

ご本人のみならず、ご家族お知り合いの方、病気と断定できない場合でも健康のことでしたらなんでもご相談ください。

Eメール: rempei.oyama1124@gmail.com

お友達を
ご紹介ください!

寄付金のお願いと新規入会促進キャンペーンに関しまして

会員の皆さま

アロ〜ハ!

カレンダーも2024年となり、早いものでもう1月も終わろうとしておりますが、会員の皆さまにおかれましてはお元気にお過ごしのことと思います。

去年は8月にマウイ島の山火事災害が発生したり、今年に入りお正月の能登半島地震や羽田の航空機事故があったりと、嫌なニュースもございましたが、ハワイアロハライフ協会は会員の皆さまと共に苦難を乗り越えていきたいと思っております。

創設以来、コロナ禍という最大のピンチもなんとか乗り切り現在に至ってはおりますが、現実には協会の運営に必要な資金の不足は否めません。マウイ島への義援金は多くの方にご協力いただきましたが、その分協会への寄付金が不足しております。また昨年5月、6月に約170名の更新の可能性がない方を退会処理いたしました。それ以降の新規入会者もわずかという状況が続いております。そこで会員の皆さまに以下の2つのお願いがございます。

1) 寄付金募集にご協力ください。(目標金額\$10,000)

1口7,000円、もしくは50ドル。(何口でも構いません。)

日本在住の会員の方は以下の銀行口座をご利用いただくか、ハワイアロハライフ協会のウェブサイト・トップページの「寄付金のお願い」からクレジットカードによる寄付金をお願いいたします。期間は2024年2月1日より3月31日までとさせていただきます。

【銀行振込先】

みずほ銀行 南大沢支店(支店番号782) 普通預金 口座番号:1254420

口座名:NPOハワイシニアライフ協会

【協会ウェブサイト「ご寄付のお願い」】

<https://db.hawaiialohalife.org/form/donation.aspx>

【チェックによる寄付金送付先】

郵送先: HALE P.O.Box 8232, Honolulu, HI 96830

支払先: HALE (Hawaii Aloha Life Enrichment Association)

2) 新規入会者をご紹介ください。(目標入会者数100名)

会員の方が新たに入会してくれる方をご紹介いただいた場合、ささやかではございますが、お一人様ご紹介につき、紹介者に500円または5ドル相当のギフト券を贈呈いたします。

期間は2024年2月1日から3月31日とさせていただきます。

別添の入会申込書にはご紹介者のお名前(会員番号)をしっかりとご記入いただきますようお願い申し上げます。

以上2点、なにとぞご協力いただきますようお願い申し上げます。

マハロ!

ハワイアロハライフ協会

会長 坂井 諒三

筆頭副会長 本江 滋夫

副会長 迫田 健路



ハワイアロハライフ協会 (HALEの会) 入会申込書

NPOハワイアロハライフ協会はアロハスピリットをシェアしよう、日本とハワイの架け橋になろう、という目的で2007年に誕生しました。創設から丸17年が経ち、現在会員数もハワイ・日本で800名を超えるNPOに成長しました。当協会では年間200以上のイベントを開催し、会員の皆さまと共にハワイアンライフを充実させるべく努力をしております。また日本には日本地区本部をはじめ、北は札幌から南は鹿児島まで全国に13の支部が独自に情報交換会やイベントを開催しております。ハワイが大好きで当協会にご興味がある方はこの機会にぜひご入会ください。

日本での会社勤めを引退し、ハワイに移住して1年ちょっとが経過しました。最初にハワイアロハライフ協会に不動産屋さん(スターツさん)をご紹介いただき、住居を決め、その後入会しました。今では夫婦ともども、気功、マージャン、ピククルボール、和太鼓、ゴルフなどいろいろな協会主催のイベントに参加してハワイアンライフをエンジョイしています！皆さんも一緒にいかがですか？



名古屋からハワイに移住された石原さんご夫妻(徹さん、典子さん)

□に✓を入れてください	<input type="checkbox"/> 個人一般会員 (お一人様用)	<input type="checkbox"/> 夫婦・家族会員 (ご家族お2人で)
入会金	\$30 または¥4,500	\$60 または¥9,000
年会費	\$80 または¥12,000	\$140 または¥21,000
初年度合計	\$110 または¥16,500	\$200 または¥30,000

Please fill in your information clearly. (Especially E-mail address)

Name of Applicant 1		Birthdate	/ /
Name of Applicant 2		Birthdate	/ /
Address			
Phone Number		E-mail	

I hereby apply for the above membership.

Signature: _____ Date: _____

Please check the box.

銀行振込:みずほ銀行 南大沢支店(支店番号782) 普通預金 口座番号:1254420
口座名:NPOハワイシニアライフ協会

Charge my: VISA MasterCard JCB American Express

Name of Card Holder			
Card Number	- - -	Expires (mm-yy)	-
CVC/CCV Code		Automatic Renewal	<input type="checkbox"/> Yes <input type="checkbox"/> No
Total Amount	\$ _____		

紹介者氏名: _____ 紹介者会員番号: _____

※こちらの入会申込書は必要事項をご記入の上、FAX +1-808-396-1140 または郵送で下記の住所までお送りください。宛先:HALE 住所:P.O.Box 8232, Honolulu, HI 96830, USA